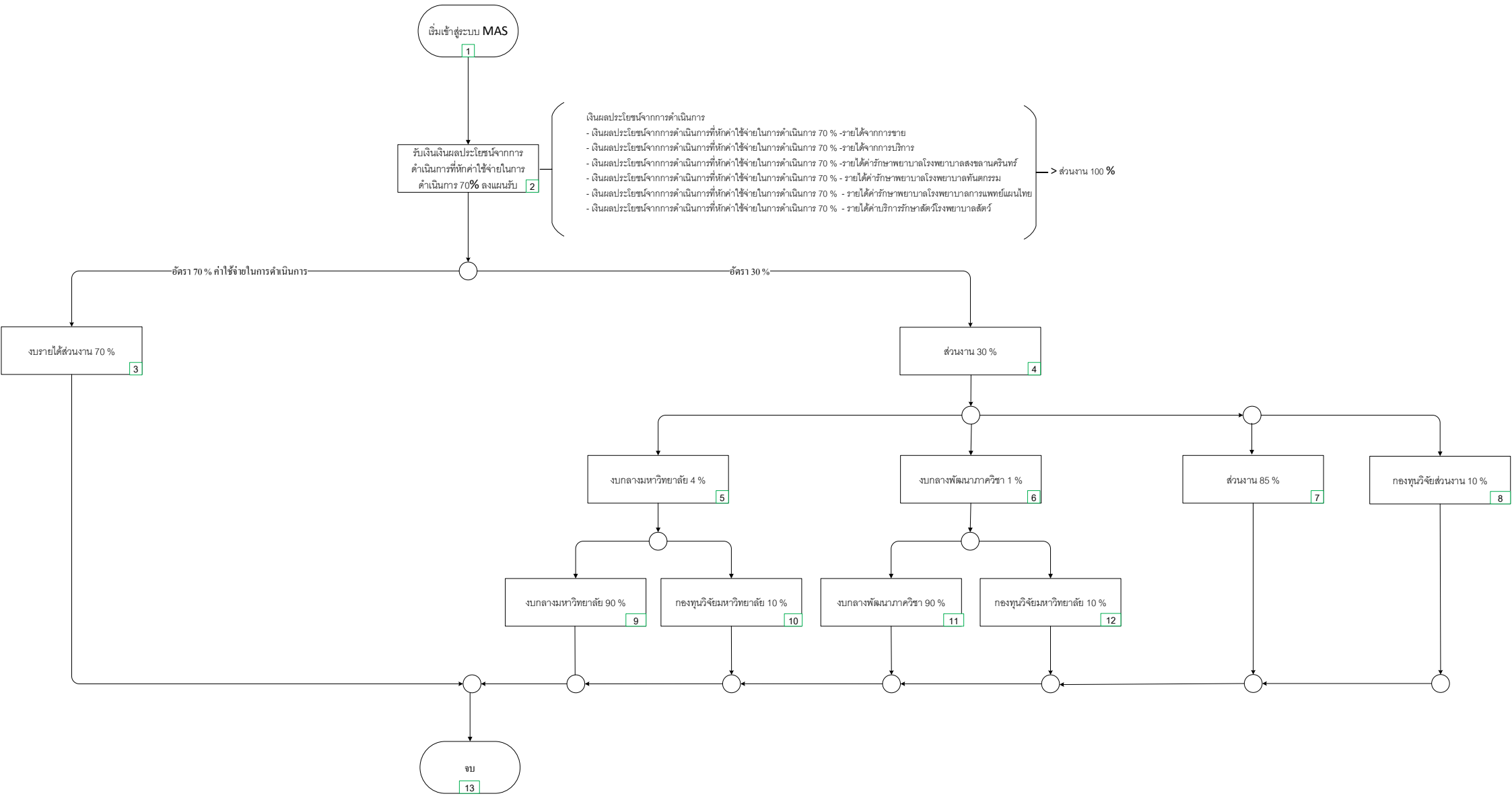การปันส่วนรายรับเงินผลประโยชน์
จากการดำเนินการที่หักค่าใช้จ่าย
ในการดำเนินการ 70%