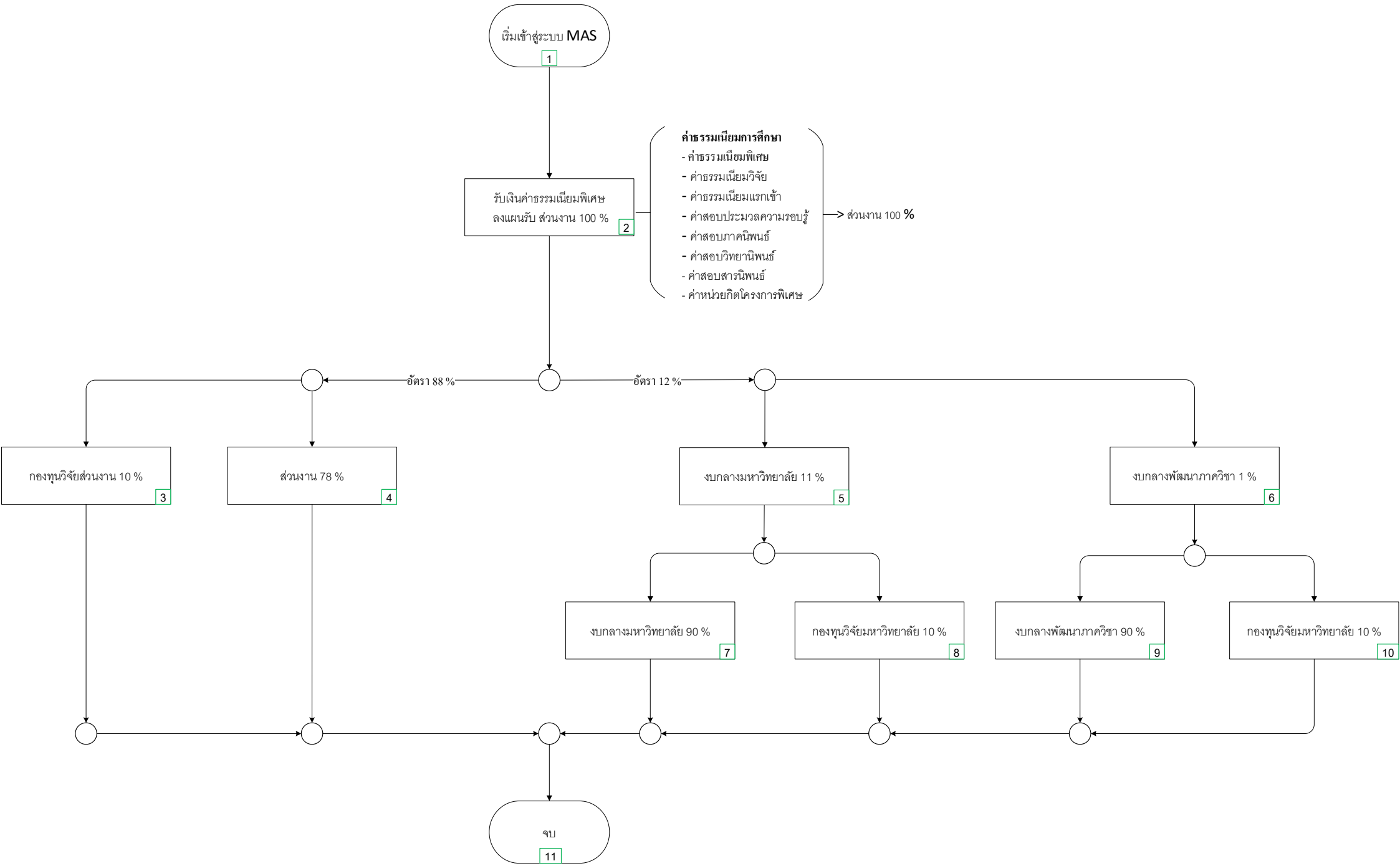การปันส่วนรายรับค่าธรรมเนียมการศึกษา
ในอัตรา 88 : 12